Haus 3 · Wohnung Nr. 7 · 4-Zimmer · OG – barrierefrei*

apfelwiese putzbrunn
IDYLLISCH & STADTNAH

* barrierefrei i.S. BayBo Art. 48

	Wohnfl. in m²	nb. Fl. in m²
Wohnen / Kochen / Essen	35,67	35,67
Schlafen	14,56	14,56
Bad-en-Suite	7,52	7,52
Kind 1	10,26	10,26
Kind 2	10,26	10,26
Duschbad	5,00	5,00
Diele	9,94	9,94
Balkon zu 1/2	6,31	12,62
Gesamt	**99,52**	**105,83**

nb. Fl. = nutzbare Fläche
W = Waschmaschinenanschluss
HKV = Heizkreisverteiler
HK = Handtuchheizkörper
RR = Regenrohr
- - - - - = abgehängte Decke

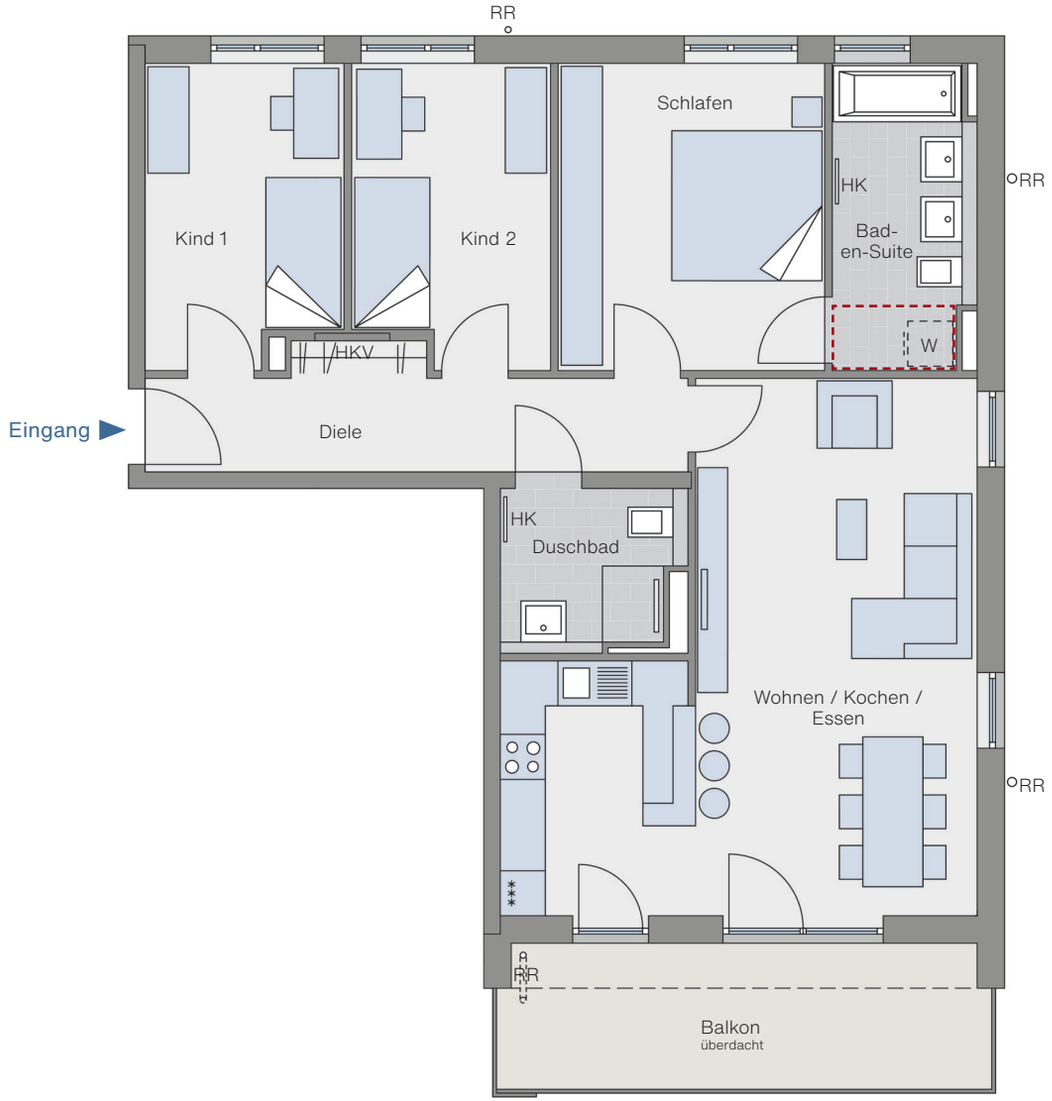

N

Maßstab 1:100

Haftungsausschluss

Alle Flächenangaben sind Cirkaangaben und vorbehaltlich. Das in den Grundrissen abgebildete Mobiliar stellt lediglich Einrichtungsvorschläge dar und ist nicht im Kaufpreis enthalten. Verbindlich sind die beim Notar ausgehändigten Verkaufsunterlagen und die beurkundete Baubeschreibung.

Beratung & Verkauf: Tel. 089 608 109 40
info@apfelwiese-putzbrunn.de

Ein Projekt der Pöttinger Immobiliengruppe
Pöttinger Wohn- und Industriebau GmbH & Co. KG
Prinz-Otto-Straße 13 · 85521 Ottobrunn